

Struktury organizacyjne Politechniki Zielonogórskiej

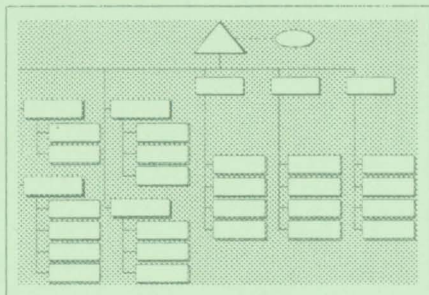

Zielona Góra • 2000

STRUKTURY ORGANIZACYJNE POLITECHNIKI ZIELONOGÓRSKIEJ

Zielona Góra • 2000

OPRACOWANIE

Henryk Michalak

Printed in Poland

**Wydano za zgodą
Rektora Politechniki Zielonogórskiej**

Zielona Góra - 2000

Nakład 200 egz.

Format B-5

Druk: Zakład Poligrafii Politechniki Zielonogórskiej 3/2000

SPIS TREŚCI

1. Zarządzenie nr 1 Rektora Politechniki Zielonogórskiej z dnia 3 stycznia 2000 r. w sprawie struktur organizacyjnych Politechniki Zielonogórskiej	4
2. Struktura organizacyjna Politechniki Zielonogórskiej	5
3. Jednostki organizacyjne i ich struktura wg pionów organizacyjnych:	
□ Rektor	6
□ Prorektor ds. Nauczania.....	8
□ Prorektor ds. Nauki.....	10
□ Wydział Budownictwa i Inżynierii Sanitarnej.....	12
□ Wydział Elektryczny.....	15
□ Wydział Mechaniczny	18
□ Wydział Podstawowych Problemów Techniki	22
□ Dyrektor Administracyjny	25
□ Zastępca Dyrektora ds. Ekonomicznych	28
□ Zastępca Dyrektora ds. Organizacyjno-Prawnych.....	31

ZARZĄDZENIE NR 2
REKTORA POLITECHNIUKI ZIELONOGÓRSKIEJ
z dnia 5 stycznia 2000 r.

*w sprawie struktur organizacyjnych
Politechniki Zielonogórskiej*

Na podstawie art. 49, ust. 2 oraz art. 69 ust. 1 i art. 73 ustawy z dnia 12 września 1990 r., o szkolnictwie wyższym (Dz.U. nr 65, poz. 385 wraz z p.zm.) oraz uchwały Nr 5 Senatu Politechniki Zielonogórskiej z dnia 27 września 1996 r. w sprawie struktury organizacyjnej Uczelni i uchwał wprowadzających późniejsze zmiany w strukturze organizacyjnej Politechniki Zielonogórskiej z a r z ą d z a m , co następuje:

§ 1

Wprowadzam struktury organizacyjne Politechniki Zielonogórskiej w układzie pionów i jednostek podstawowych - **t e k s t u j e d n o l i c o n y**.

§ 2

Struktury organizacyjne w formie katalogowej zawierają symbole strukturalne wszystkich jednostek organizacyjnych Uczelni, obsadę personalną oraz przynależne kody organizacyjne umiejscawiające rzeczowe składniki majątku Uczelni.

§ 3

Tracą moc: zarządzenie nr 47 Rektora Politechniki Zielonogórskiej z dnia 30 grudnia 1997 r., w sprawie wprowadzenia struktur organizacyjnych Politechniki Zielonogórskiej.

§ 4

Zarządzenie wchodzi w życie z dniem podpisania.

REKTOR

prof. zw. dr hab. Michał Kisielewicz



Schemat organizacyjny POLITECHNIKI ZIELONOGÓRSKIEJ

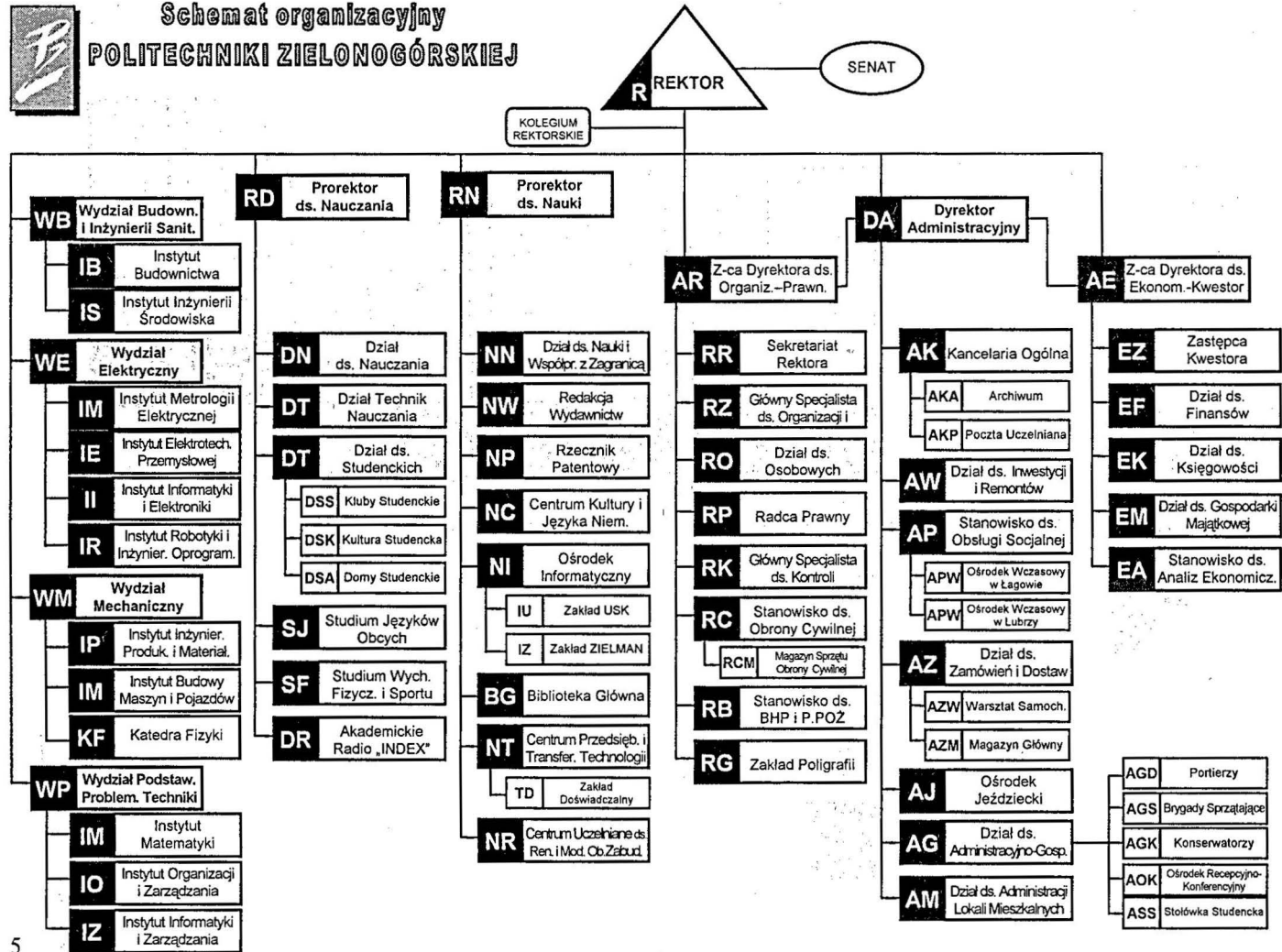

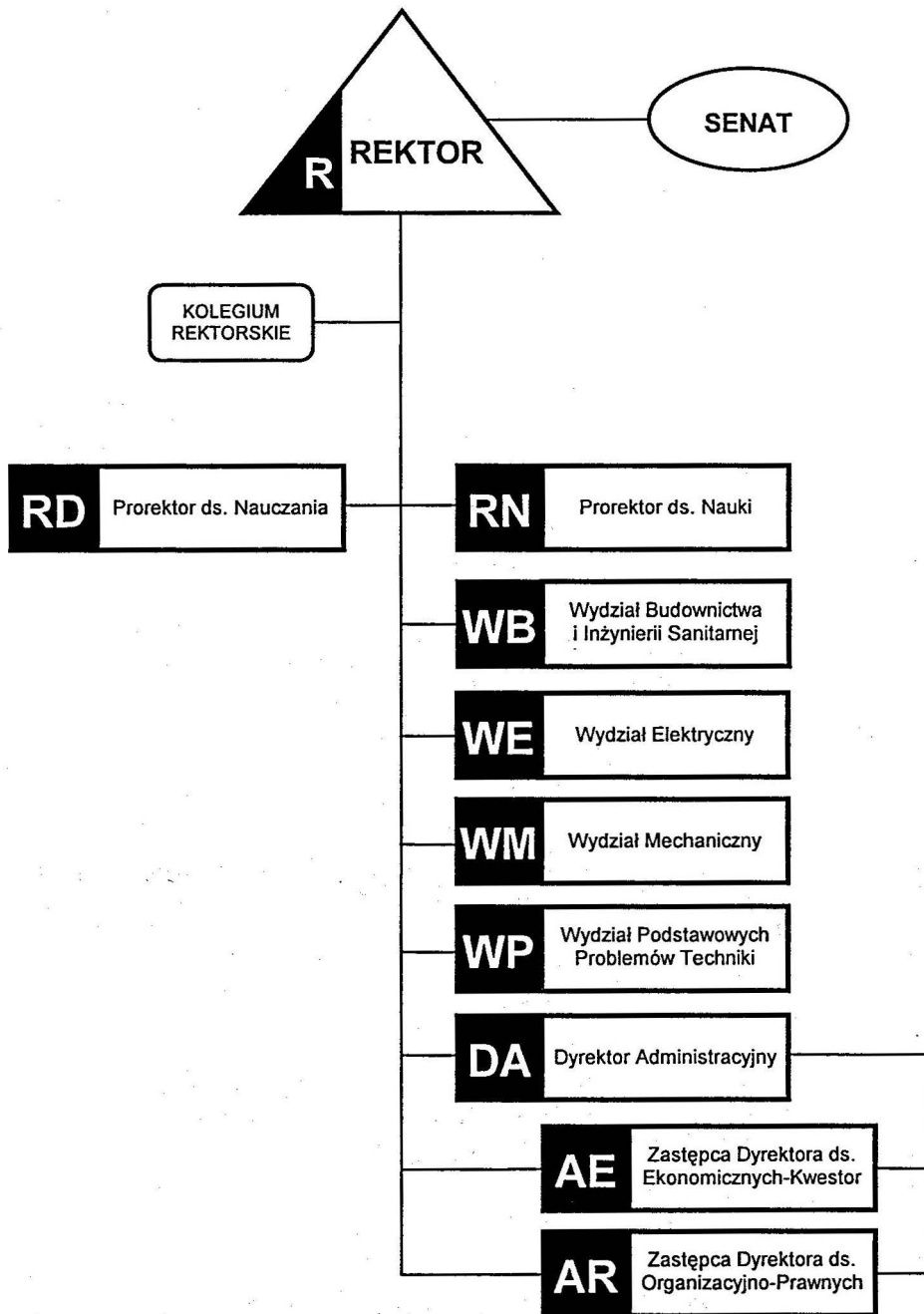

REKTOR: prof. zw. dr hab. Michał Kisielewicz

RD**PROREKTOR DS. NAUCZANIA****DN**

Dział ds. Nauczania

DT

Dział Technik Nauczania

DS

Dział ds. Studenckich

DSS

Kluby Studenckie

DSK

Kultura Studencka

DSA

Domy Studenckie

SJ

Studium Języków Obcych

SFStudium Wychowania
Fizycznego i Sportu**DR**Akademickie Radio
„INDEX”

PROREKTOR: prof. dr hab. inż. Ferdynand Romankiewicz

DN	DZIAŁ ds. NAUCZANIA <i>Kierownik Działu: inż. Maria Kupisz</i>	D 510
DT	DZIAŁ TECHNIK NAUCZANIA <i>Kierownik Działu: mgr inż. Sławomir Siembida</i>	D 520
DS	DZIAŁ ds. STUDENCKICH <i>mgr Agata Dworżyńska</i>	D 530
DSS	KLUBY STUDENCKIE	D 531
DSK	KULTURA STUDENCKA	D 532
DSD	DOM STUDENTA NR 1 <i>Kierownik: Stanisława Solak</i>	D 533
DSD	DOM STUDENTA NR 2 <i>Kierownik: Stanisława Solak</i>	D 534
DSD	DOM STUDENTA NR 3 <i>Kierownik: Ryszard Wasik</i>	D 535
DSD	DOM STUDENTA NR 4 - Przylep <i>Kierownik: Krystyna Koperska</i>	D 536
DSD	DOM STUDENTA NR 5 - Przylep <i>Kierownik: Krystyna Koperska</i>	D 537
DSD	DOM STUDENTA NR 6 - Raculka <i>Kierownik: Roman Espenshid</i>	D 538
SJ	STUDIUM JĘZYKÓW OBCYCH <i>Kierownik Studium: mgr Jolanta Pacewicz-Johansson</i>	D 540
SF	STUDIUM WYCHOWANIA FIZYCZNEGO I SPORTU <i>Kierownik Studium: mgr Władysław Leśniak</i>	D 550
DR	AKADEMICKIE RADIO „INDEX” <i>Redaktor Naczelny: inż. Grzegorz Chwalibóg</i>	D 560

RN**PROREKTOR DS. NAUKI****NN**Dział ds. Nauki i
Współpracy z Zagranicą**NW**Redakcja Wydawnictw
Uczelnianych**NP**

Rzecznik Patentowy

NTCentrum
Przedsiębiorczości
i Transferu Technologii**TD**

Zakład Doświadczalny

NI

Ośrodek Informatyczny

IUZakład Uczelnianej Sieci
Komputerowej**IZ**Zakład Zielonogórskiej
Sieci Metropolitalnej**BG**

Biblioteka Główna

NCCentrum Kultury
i Języka Niemieckiego**NR**Centrum Uczelniane ds.
Renowacji i Modernizacji
Obszarów Zabudowanych

PROREKTOR: prof. dr hab. inż. Józef Korbicz

NN	DZIAŁ DS. NAUKI I WSPÓŁPRACY Z ZAGRANICĄ <i>Kierownik Działu: Bożena Bieżańska</i>	N 610
NW	REDAKCJA WYDAWNICTW UCZELNIANYCH <i>Redaktor Naczelny: mgr Andrzej Politowicz</i>	N 620
NP	RZECZNIK PATENTOWY <i>mgr inż. Danuta Jeleniewicz</i> <i>dr inż. Włodzimierz Kujanek</i>	N 630
NT	CENTRUM PRZEDSIĘBIORCZOŚCI I TRANSFERU TECHNOLOGII <i>Dyrektor Centrum: dr hab. inż. Tadeusz Kuczyński - prof. PZ</i>	N 640
TD	ZAKŁAD DOŚWIADCZALNY <i>Kierownik Zakładu: mgr inż. Jarosław Gniazdowski</i>	N 641
NI	OŚRODEK INFORMATYCZNY <i>Dyrektor Ośrodka: dr inż. Janusz Baranowski</i>	N 650
IU	ZAKŁAD UCZELNIANEJ SIECI KOMPUTEROWEJ (USK)	N 651
IZ	ZAKŁAD ZIELONOGÓRSKIEJ SIECI METROPOLITALNEJ (ZIELMAN)	N 652
BG	BIBLIOTEKA GŁÓWNA <i>Dyrektor Biblioteki: po. mgr Grażyna Lipińska-Nowak</i>	N 660
NC	CENTRUM KULTURY I JĘZYKA NIEMIECKIEGO <i>Kierownik Centrum: mgr Barbara Krzeszewska-Zmyślony</i>	N 670
NR	CENTRUM UCZELNIANE DS. RENOWACJI I MODERNIZACJI OBSZARÓW ZABUDOWANYCH <i>Kierownik Centrum: dr inż. Wojciech Eckert</i>	N 690

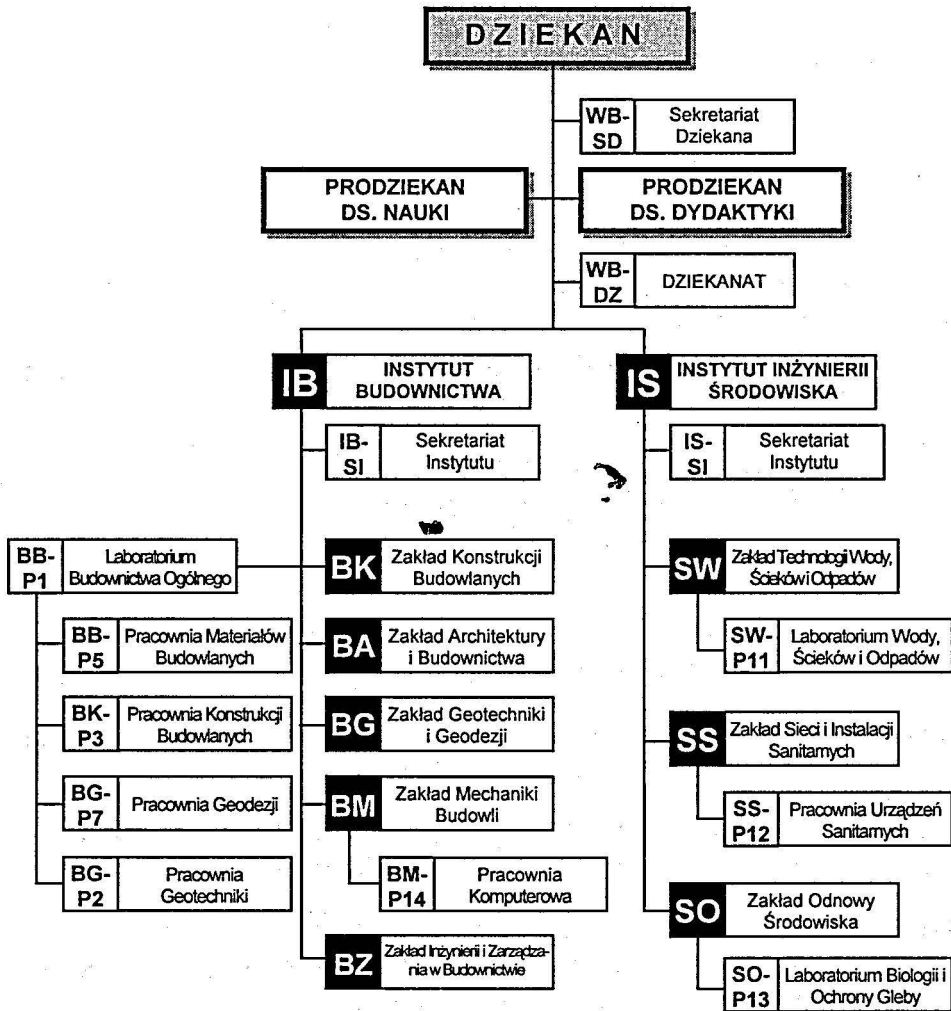

**WB WYDZIAŁ BUDOWNICTWA
I INŻYNIERII SANITARNEJ**

R 100

DZIEKAN:	prof. dr hab. inż. Henryk Greinert
Prodziekan ds. Nauki:	prof. dr hab. inż. Romuald Świtka
Prodziekan ds. Dydaktyki:	dr inż. Marek Świdorski

- WB-DZ** DZIEKANAT **R 101**
Kierownik Dziekanatu: Iwona Wieczorek
- WB-SD** SEKRETARIAT DZIEKANA **R 102**
Marta Świrydiuk
- IB** INSTYTUT BUDOWNICTWA **R 110**
Dyrektor: prof. zw. dr hab. inż. Tadeusz Biliński
Z-ca Dyrektora: dr inż. Jerzy Wolczański
- IB-SI** SEKRETARIAT INSTYTUTU **R 110**
Krystyna Kłapoc
- BK** ZAKŁAD KONSTRUKCJI BUDOWLANYCH **R 111**
Kierownik Zakładu: po. dr inż. Gerard Bryś
- BA** ZAKŁAD ARCHITEKTURY I BUDOWNICTWA **R 112**
Kierownik Zakładu: prof. dr hab. inż. arch. Jan Konrad Stawiarski
- BG** ZAKŁAD GEOTECHNIKI I GEODEZJI **R 113**
Kierownik Zakładu: dr hab. Jerzy Kotowski - prof. PZ
- BM** ZAKŁAD MECHANIKI BUDOWLI **R 114**
Kierownik Zakładu: prof. dr hab. inż. Romuald Świtka
- BM-P14** PRACOWNIA KOMPUTEROWA **R 115**
Kier. Pracowni: vacat
- BZ** ZAKŁAD INŻYNIERII I ZARZĄDZANIA
W BUDOWNICTWIE **R 116**
Kierownik Zakładu: dr hab. inż. Andrzej Skarzyński - prof. PZ
- BB-P1** LABORATORIUM
BUDOWNICTWA OGÓLNEGO **R 120**
Kierownik Laboratorium: dr inż. Marek Świdorski

	BB-P5	PRACOWNIA MATERIAŁÓW BUDOWLANYCH	R 121
		<i>Kier. Pracowni: dr inż. Marek Świdorski</i>	
	BK-P3	PRACOWNIA KONSTRUKCJI BUDOWLANYCH	R 122
		<i>Kier. Pracowni: dr inż. Bronisław Zadwórny</i>	
	BG-P7	PRACOWNIA GEODEZJI	R 123
		<i>Kier. Pracowni: mgr inż. Anna Wilusz</i>	
	BG-P2	PRACOWNIA GEOTECHNIKI	R 124
		<i>Kier. Pracowni: dr inż. Jan Wojnicki</i>	
IS		INSTYTUT INŻYNIERII ŚRODOWISKA	R 130
		<i>Dyrektor: dr hab. inż. Andrzej Jędrzczak - prof. PZ</i>	
		<i>Z-ca Dyrektora: dr inż. Mirosław Małkowski</i>	
IS-SI		SEKRETARIAT INSTYTUTU	R 130
		<i>Teresa Wirstlein</i>	
	SW	ZAKŁAD TECHNOLOGII WODY, ŚCIEKÓW I ODPADÓW	R 131
		<i>Kierownik Zakładu: dr hab. inż. Mieczysław Szustakowski - prof. PZ</i>	
	SW-P11	LABORATORIUM WODY, ŚCIEKÓW I ODPADÓW	R 132
		<i>Kier. Laboratorium: mgr inż. Tadeusz Butrymowicz</i>	
	SS	ZAKŁAD SIECI I INSTALACJI SANITARNYCH	R 133
		<i>Kierownik Zakładu: po. dr inż. Jan Bernasiński</i>	
	SS-P12	PRACOWNIA URZĄDZEŃ SANITARNYCH	R 134
		<i>Kier. Pracowni: dr inż. Zygmunt Lipnicki</i>	
	SO	ZAKŁAD ODNOWY ŚRODOWISKA	R 135
		<i>Kierownik Zakładu: prof. dr hab. inż. Henryk Greinert</i>	
	SO-P13	LABORATORIUM BIOLOGII I OCHRONY GLEBY	R 136
		<i>Kier. Laboratorium: dr inż. Andrzej Greinert</i>	

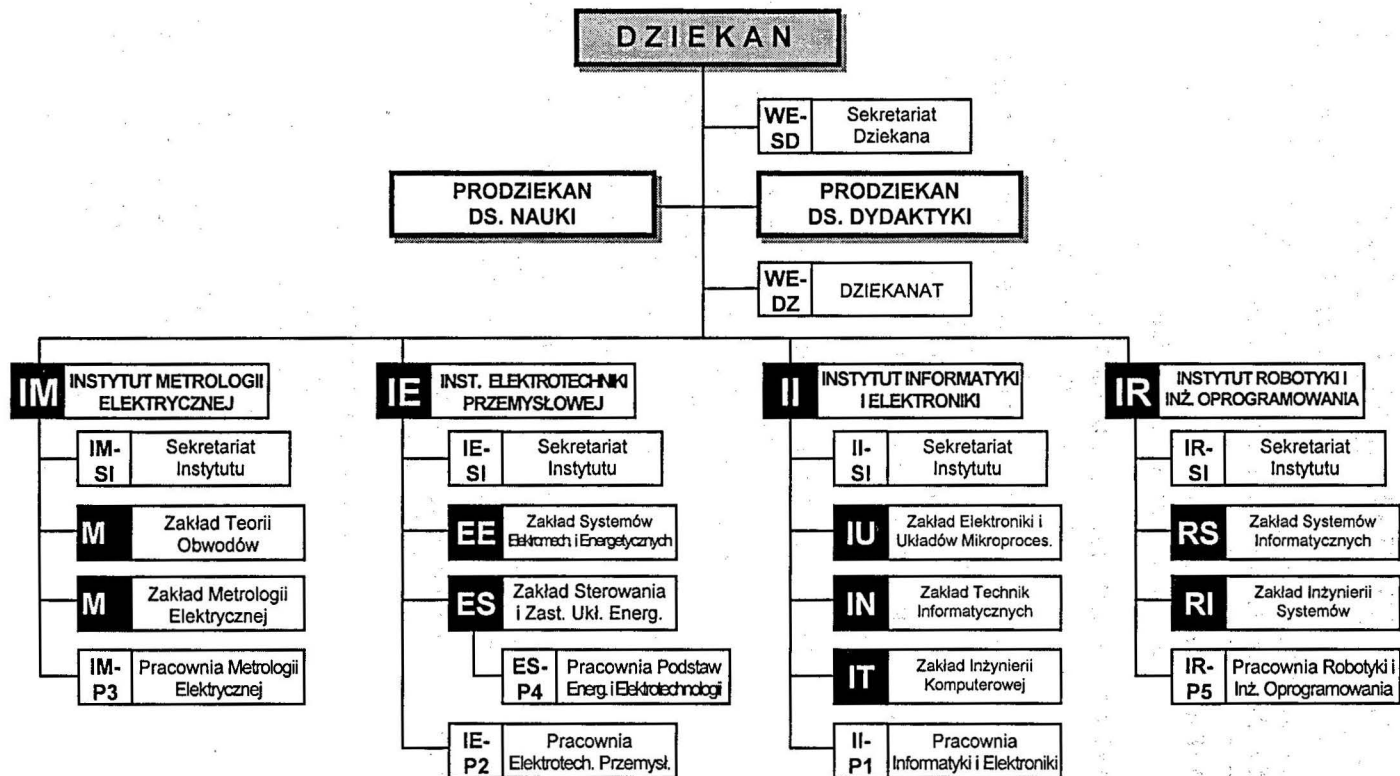
WE**WYDZIAŁ ELEKTRYCZNY**

DZIEKAN: dr hab. inż. Jerzy Bolikowski - *prof. PZ*,
Prodziekan ds. Nauki: dr hab. inż. Tadeusz Kurowski - *prof. PZ*,
Prodziekan ds. Dydaktyki: dr inż. Ryszard Rybski

- WE-DZ** DZIEKANAT **R 201**
Kierownik Dziekanatu: mgr Izabela Jasińska
- WE-SD** SEKRETARIAT DZIEKANA **R 202**
mgr Alicja Janas, mgr Julita Kłosińska
- IM** INSTYTUT METROLOGII ELEKTRYCZNEJ **R 210**
Dyrektor: dr inż. Wiesław Miczulski
Z-ca Dyrektora: dr inż. Emil Michta
- IM-SI** SEKRETARIAT INSTYTUTU **R 210**
Ewa Zaleska
- MO** ZAKŁAD TEORII OBWODÓW **R 211**
Kierownik Zakładu: prof. dr hab. inż. Maciej Siwczyński
- MM** ZAKŁAD METROLOGII ELEKTRYCZNEJ **R 212**
Kierownik Zakładu: dr hab. inż. Jerzy Bolikowski – prof. PZ
- IM-P3** PRACOWNIA METROLOGII ELEKTRYCZNEJ **R 213**
Kierownik Pracowni: mgr inż. Mirosław Białowas
- IE** INSTYTUT ELEKTROTECHNIKI PRZEMYSŁOWEJ **R 220**
Dyrektor: prof. dr hab. inż. Ryszard Strzelecki
Z-ca Dyrektora: dr inż. Sławomir Piontek
- IE-SI** SEKRETARIAT INSTYTUTU **R 220**
mgr inż. Joanna Pietrań
- EE** ZAKŁAD SYSTEMÓW ELEKTROMECHANICZNYCH
I ENERGETYCZNYCH **R 221**
Kierownik Zakładu: dr hab. inż. Tadeusz Kurowski - prof. PZ
- ES** ZAKŁAD STEROWANIA I ZASTOSOWAŃ
UKŁADÓW ENERGOELEKTRONICZNYCH **R 222**
Kierownik Zakładu: po. dr. inż. Zbigniew Fedyczak
- ES-P4** PRACOWNIA PODSTAW ENERGOELEKTRONIKI
I ELEKTROTECHNOLOGII **R 223**
Kier. Pracowni: prof. dr hab. inż. Tadeusz Greczko

IE-P2	PRACOWNIA ELEKTROTECHNIKI PRZEMYSŁOWEJ	R 224
	<i>Kierownik Pracowni: mgr inż. Sylwester Wiśniewski</i>	
II	INSTYTUT INFORMATYKI I ELEKTRONIKI	R 230
	<i>Dyrektor: dr hab. inż. Marian Adamski - prof. PZ</i>	
	<i>Z-ca Dyrektora:</i>	
II-SI	SEKRETARIAT INSTYTUTU	R 230
	<i>Joanna Kulińska</i>	
IU	ZAKŁAD ELEKTRONIKI I UKŁADÓW MIKROPROCESOROWYCH	R 231
	<i>Kierownik Zakładu: dr hab. inż. Andrzej Olencki - prof. PZ</i>	
IN	ZAKŁAD TECHNIK INFORMATYCZNYCH	R 232
	<i>Kierownik Zakładu: prof. dr hab. inż. Adam Sielicki</i>	
IT	ZAKŁAD INŻYNIERII KOMPUTEROWEJ	R 233
	<i>Kierownik Zakładu: po. dr inż. Marek Wegrzyn</i>	
II-P1	PRACOWNIA INFORMATYKI I ELEKTRONIKI	R 234
	<i>Kierownik Pracowni: inż. Alicja Bystrzykowska</i>	
IR	INSTYTUT ROBOTYKI I INŻYNIERII OPROGRAMOWANIA	R 240
	<i>Dyrektor: prof. dr hab. inż. Józef Korbicz</i>	
	<i>Z-ca Dyrektora: dr inż. Dariusz Uciński</i>	
IR-SI	SEKRETARIAT INSTYTUTU	R 240
	<i>Beata Laucz</i>	
RS	ZAKŁAD SYSTEMÓW INFORMATYCZNYCH	R 241
	<i>Kierownik Zakładu: dr hab. inż. Krzysztof Gałkowski - prof. PZ</i>	
RI	ZAKŁAD INŻYNIERII SYSTEMÓW	R 242
	<i>Kierownik Zakładu: po. dr inż. Andrzej Obuchowicz</i>	
IR-P5	PRACOWNIA ROBOTYKI I INŻYNIERII OPROGRAMOWANIA	R 243
	<i>Kier. Pracowni: mgr inż. Marian Mądry</i>	
IR-RN	REDAKCJA MIĘDZYNARODOWEGO CZASOPISMA NAUKOWEGO	R 244
	„Applied Mathematics and Computer Science”	
	<i>prof. dr hab. inż. Józef Korbicz</i>	

DZIEKAN

WM-SD Sekretariat Dziekana

PRODZIEKAN DS. NAUKI

PRODZIEKAN DS. DYDAKTYKI

WM-DZ DZIEKANAT

IP INSTYTUT INŻYNIERII PRODUKCJI MATERIAŁÓW

IP-SI Sekretariat Instytutu

P Zakład Materiałozn. i Technolog. Bezubutk.

PM-P10 Pracownia Materiałoznawstwa

PM-P11 Pracownia Odlewnictwa i Obróbki Plastycznej

PA Zakład Organizacji i Autom. Proc. Produkcji.

PA-P8 Pracownia Automat. Procesów Produkc.

PA-P9 Prac. Jakości Procesów Prod. i Przetw. Danych

PK Zakład Podstaw Konstrukcji Maszyn i Projekt. Współbież.

PK-P18 Pracownia Badań Prototypów

PK-P19 Pracownia Automatyzacji i Projektowania Maszyn

PU Zakład Obróbki Ubývkowej i Techn. Eksploat. Maszyn

PU-P5 Pracownia Obróbki Skrawaniem i Obrab.

PU-P6 Pracownia Eksploatacji Maszyn

IM INSTYTUT BUDOWY MASZYN I POJAZDÓW

IM-SI Sekretariat Instytutu

M Zakład Mechaniki

MM-P1 Pracownia Mechaniki Ośrodków Ciągłych

MM-P15 Pracownia Obliczeń Numerycznych

M Zakład Pojazdów

MS-P2 Pracownia Tworzyw Sztucznych

MS-P3 Pracownia Eksploatacji Pojazdów i Silników

KF KATEDRA FIZYKI

DZIEKAN:	prof. dr hab. inż. Ryszard Rohatyński
Prodziekan ds. Nauki:	dr hab. inż. Jerzy Mutwil - prof. PZ
Prodziekan ds. Dydaktyki:	dr inż. Tadeusz Szmigielski

- WM-DZ DZIEKANAT** **R 301**
Kierownik Dziekanatu: Cecylia Jędrzejowska
- WM-SD SEKRETARIAT DZIEKANA** **R 302**
Jolanta Malinowska
- IP INSTYTUT INŻYNIERII PRODUKCJI
I MATERIAŁOZNAWSTWA** **R 310**
Dyrektor: prof. dr hab. inż. Ferdynand Romankiewicz
Z-ca Dyrektora: dr inż. Rajmund Papiór
- IP-SI SEKRETARIAT INSTYTUTU** **R 310**
Alina Derucka
- PM ZAKŁAD MATERIAŁOZNAWSTWA
I TECHNOLOGII BEZUBYTEKOWYCH** **R 311**
Kierownik Zakładu: dr hab. inż. Jerzy Mutwil - prof. PZ
- PM-P11 PRACOWNIA ODLEWNICTWA I OBRÓBK
PLASTYCZNEJ** **R 312**
Kier. Pracowni: mgr inż. Ewa Maciejewska
- PM-P10 PRACOWNIA MATERIAŁOZNAWSTWA** **R 313**
Kier. Pracowni: inż. Emilia Pawlak
- PA ZAKŁAD ORGANIZACJI I AUTOMATYZACJI
PROCESÓW PRODUKCYJNYCH** **R 320**
Kierownik Zakładu: dr hab. inż. Ireneusz Dzwonnik - prof. PZ
- PA-P8 PRACOWNIA AUTOMATYZACJI PROCESÓW
PRODUKCYJNYCH** **R 321**
Kier. Pracowni: mgr inż. Edward Słoński
- PA-P9 PRACOWNIA JAKOŚCI PROCESÓW
PRODUKCYJNYCH I PRZETWARZANIA
DANYCH** **R 323**
Kier. Pracowni: mgr inż. Janina Górna

- PK ZAKŁAD PODSTAW KONSTRUKCJI MASZYN
I PROJEKTOWANIA WSPÓLBIEŻNEGO** **R 324**
Kierownik Zakładu: prof. dr hab. inż. Ryszard Rohatyński
- PK-P18 PRACOWNIA BADAŃ PROTOTYPÓW** **R 325**
Kier. Pracowni: mgr inż. Wiesław Chwalana
- PK-P19 PRACOWNIA AUTOMATYZACJI
I PROJEKTOWANIA MASZYN** **R 326**
Kier. Pracowni: dr inż. Marek Malinowski
- PU ZAKŁAD OBRÓBKI UBYTKOWEJ
I TECHNOLOGII EKSPLOATACJI MASZYN** **R 327**
Kierownik Zakładu: dr hab. inż. Stanisław Laber - prof. PZ
- PU-P5 PRACOWNIA OBRÓBKI SKRAWANIEM
I OBRABIAREK** **R 328**
Kier. Pracowni: inż. Mieczysław Gąsior
- PU-P6 PRACOWNIA EKSPLOATACJI MASZYN** **R 329**
Kier. Pracowni: Elżbieta Armata
- IM INSTYTUT BUDOWY MASZYN I POJAZDÓW** **R 330**
Dyrektor: prof. dr hab. inż. Franciszek Romanów
Z-ca Dyrektora: dr Jerzy Godziszewski
- IM-SI SEKRETARIAT INSTYTUTU** **R 330**
Urszula Skiruk
- MM ZAKŁAD MECHANIKI** **R 331**
Kierownik Zakładu: dr hab. inż. Edward Walicki - prof. PZ
- MM-P1 PRACOWNIA MECHANIKI
OŚRODKÓW CIĄGLYCH** **R 332**
Kier. Pracowni: Bronisław Reder
- MM-P15 PRACOWNIA OBLICZEŃ NUMERYCZNYCH** **R 334**
Kier. Pracowni: mgr inż. Sławomir Skiruk
- MS ZAKŁAD POJAZDÓW** **R 335**
Kierownik Zakładu p.o.: dr inż. Robert Barski
- MS-P3 PRACOWNIA EKSPLOATACJI POJAZDÓW
I SILNIKÓW** **R 336**
Kier. Pracowni: mgr inż. Wiktor Piechociński

MS-P2 PRACOWNIA TWORZYW SZTUCZNYCH **R 337**
Kier. Pracowni: mgr inż. Janusz Walkowiak

IM-RN REDAKCJA MIĘDZYNARODOWEGO **R 345**
CZASOPISMA NAUKOWEGO
„Applied Mechanics and Engineering”
dr hab. inż. Edward Walicki - prof. PZ

KF **KATEDRA FIZYKI** **R 350**
Kierownik Katedry: prof. dr hab. Roman Gielerak

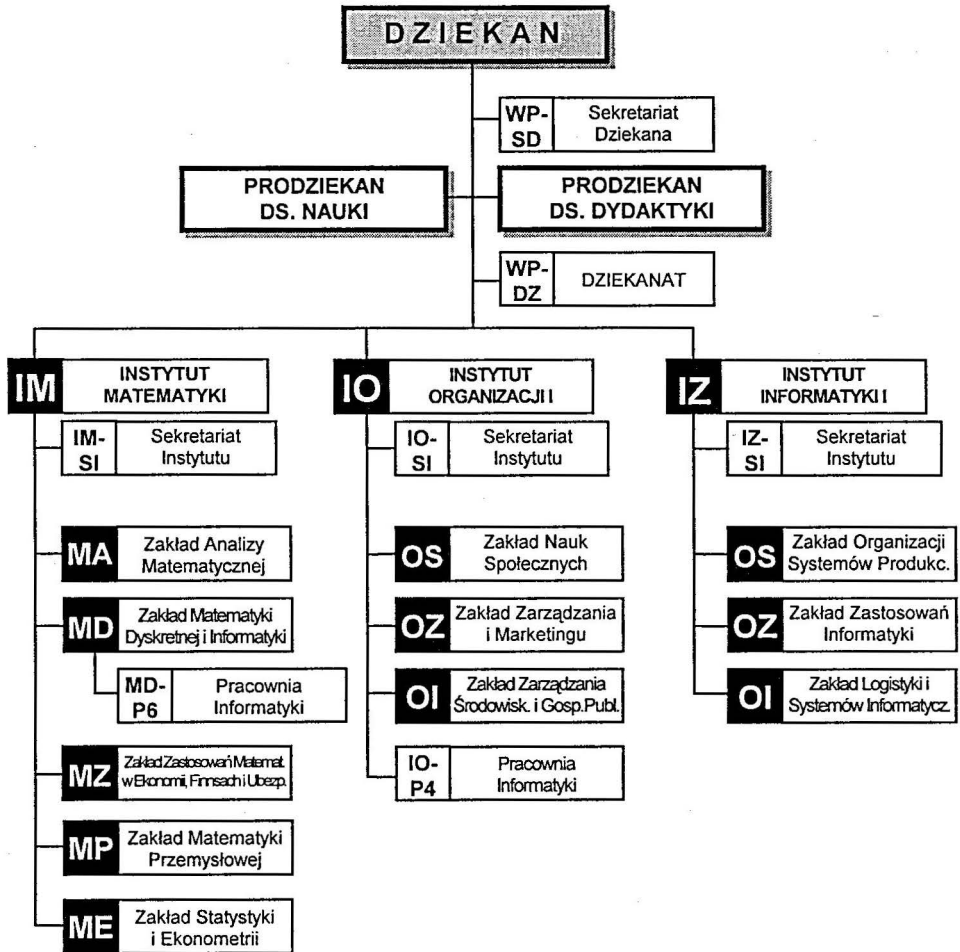
WP**WYDZIAŁ PODSTAWOWYCH
PROBLEMÓW TECHNIKI**

WP WYDZIAŁ PODSTAWOWYCH PROBLEMÓW TECHNIKI

R 400

DZIEKAN:	dr hab. Longin Rybiński - prof. PZ
Prodziekan ds. Dydaktyki:	dr hab. inż. Magdalena Graczyk - prof. PZ,
Prodziekan ds. Nauki:	dr hab. Tadeusz Nadziejka - prof. PZ

- WP-DZ DZIEKANAT** R 401
Kierownik Dziekanatu: Maria Gawel
- WP-SD SEKRETARIAT** R 402
mgr Marzanna Borowiecka
- IM INSTYTUT MATEMATYKI** R 410
Dyrektor: prof. dr hab. Mieczysław Borowiecki
Z-cy Dyrektora: dr hab. Andrzej Cegielski - prof. PZ
dr hab. Roman Zmysłony - prof. PZ
- IM-SI SEKRETARIAT INSTYTUTU** R 410
Alicja Łuszczzyńska
- MA ZAKŁAD ANALIZY MATEMATYCZNEJ** R 411
Kierownik Zakładu: dr hab. Władysław Sosulski - prof. PZ
- MD ZAKŁAD MATEMATYKI DYSKRETNEJ
I INFORMATYKI** R 412
Kierownik Zakładu: prof. dr hab. Mieczysław Borowiecki
- MD-P6 PRACOWNIA INFORMATYKI** R 413
Kier. Pracowni: dr Florian Fabiś
- MZ ZAKŁAD ZASTOSOWAŃ MATEMATYKI
W EKONOMII, FINANSACH I UBEZPIECZENIACH** R 414
Kierownik Zakładu: dr hab. Andrzej Cegielski - prof. PZ
- MP ZAKŁAD MATEMATYKI PRZEMYSŁOWEJ** R 417
Kierownik Zakładu: dr hab. Wojciech Okrański - prof. PZ
- ME ZAKŁAD STATYSTYKI I EKONOMETRII** R 418
Kierownik Zakładu: dr hab. Stefan Zontek - prof. PZ
- IM-RN REDAKCJA MIĘDZYNARODOWYCH
CZASOPISM NAUKOWYCH** R 419
*„Discussions Mathematicae”:
- Differential Inclusions, Control and Optimization*

prof. dr hab. Michał Kisielewicz

- General Algebra and Applications

dr hab. Kazimierz Głazek - prof. PZ

- Graph Theory

prof. dr hab. Mieczysław Borowiecki

- Probability and Statistics

dr hab. Roman Zmysłony - prof. PZ

IO	INSTYTUT ORGANIZACJI I ZARZĄDZANIA	R 420
	<i>Dyrektor: dr hab. inż. Janina Stankiewicz - prof. PZ</i>	
	<i>Z-ca Dyrektora: dr inż. Piotr Gawłowicz</i>	
IO-SI	SEKRETARIAT INSTYTUTU	R 420
	<i>mgr inż. Krystyna Ratajczak</i>	
OS	ZAKŁAD NAUK SPOŁECZNYCH	R 421
	<i>Kierownik Zakładu: dr hab. Wiesław Hładkiewicz - prof. PZ</i>	
OZ	ZAKŁAD ZARZĄDZANIA I MARKETINGU	R 423
	<i>Kierownik Zakładu: dr hab. inż. Janina Stankiewicz - prof. PZ</i>	
OI	ZAKŁAD ZARZĄDZANIA ŚRODOWISKIEM I GOSPODARKĄ PUBLICZNĄ	R 424
	<i>Kierownik Zakładu: dr hab. inż. Magdalena Graczyk - prof. PZ</i>	
IO-P4	PRACOWNIA INFORMATYKI	R 425
	<i>Kier. Pracowni: dr inż. Piotr Gawłowicz</i>	
IZ	INSTYTUT INFORMATYKI I ZARZĄDZANIA	R 430
	<i>Dyrektor: prof. dr hab. inż. Zbigniew Banaszak</i>	
	<i>Z-ca Dyrektora: dr inż. Sławomir Kłos</i>	
IZ-SI	SEKRETARIAT INSTYTUTU	R 430
	<i>Sylwia Jutrzenka</i>	
ZS	ZAKŁAD ORGANIZACJI SYSTEMÓW PRODUKCYJNYCH	R 431
	<i>Kierownik Zakładu: dr hab. inż. Mirosław Galicki - prof. PZ</i>	
ZZ	ZAKŁAD ZASTOSOWAŃ INFORMATYKI	R 432
	<i>Kierownik Zakładu: dr hab. inż. Eugeniusz Kuriata - prof. PZ</i>	
ZL	ZAKŁAD LOGISTYKI I SYSTEMÓW INFORMATYCZNYCH	R 433
	<i>Kierownik Zakładu: prof. dr hab. inż. Zbigniew Banaszak</i>	

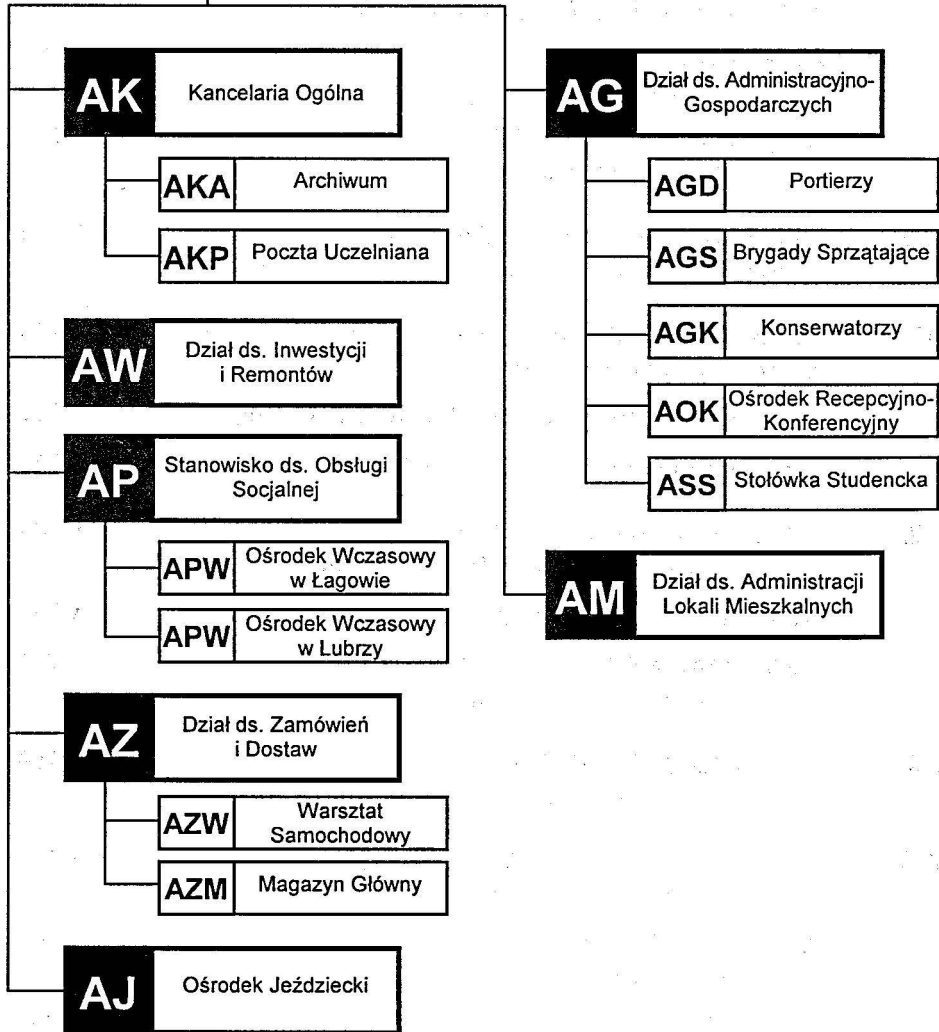
DA**DYREKTOR
ADMINISTRACYJNY**

DYREKTOR: inż. Andrzej Rybicki

AK	KANCELARIA OGÓLNA <i>Kierownik Kancelarii: Krystyna Jarzemska</i>	A 701
AKA	ARCHIWUM <i>Ryszard Maluda</i>	A 702
AKP	POCZTA UCZELNIANA <i>Małgorzata Mazur</i>	A 703
AW	DZIAŁ ds. INWESTYCJI I REMONTÓW <i>Główny Specjalista: inż. Wanda Wolny</i>	A 710
AP	STANOWISKO ds. OBSŁUGI SOCJALNEJ <i>Specjalista: mgr Emil Kumka</i>	A 720
APW	OŚRODEK WZASOWY W ŁAGOWIE	A 721
APW	OŚRODEK WZASOWY W LUBRZY	A 722
AZ	DZIAŁ ds. ZAMÓWIEŃ I DOSTAW <i>Główny Specjalista: mgr inż. Marek Kowalkowski</i>	A 740
AZW	WARSZTAT SAMOCHODOWY	A 741
AZM	MAGAZYN GŁÓWNY <i>Magazynier: Zygmunt Malinowski</i>	A 742
AJ	OŚRODEK JEŹDZIECKI <i>Kierownik Ośrodka: Roman Espenschied</i>	A 750
AG	DZIAŁ ds. ADMINISTRACYJNO-GOSPODARCZYCH <i>Kierownik Działu: Jan Ostrowski</i>	A 760
AGD	PORTIERZY <i>Sam. Referent: Daniela Piłula</i>	A 767
AGS	BRYGADY SPRZĄTAJĄCE <i>Sam. Referent: Bogusława Krajewska-Andrzejewska</i>	A 768
AGK	KONSERWATORZY <i>Z-ca Kierownika Działu: Leszek Wilczyński</i>	A 769

AOK	OŚRODEK RECEPCYJNO-KONFERENCYJNY	A 770
ASS	STOŁÓWKA STUDENCKA <i>Ajent: Eliza Pyrzńska</i>	A 780
AM	DZIAŁ ds. ADMINISTRACJI LOKALI MIESZKALNYCH <i>Kierownik Działu: mgr inż. Zygmunt Jędrzejczyk</i>	A 790

AE

**ZASTĘPCA DYREKTORA
ds. EKONOMICZNYCH**

EZ

Zastępca Kwestora

EF

Dział ds. Finansów

EK

Dział ds. Księgowości

EM

Dział ds. Gospodarki
Majątkowej

EA

Stanowisko ds. Analiz
Ekonomicznych

**AE ZASTĘPCA DYREKTORA
ds. EKONOMICZNYCH**

A 800

ZASTĘPCA DYREKTORA - KWESTOR: mgr Jerzy Kubicz

EZ	ZASTĘPCA KWESTORA <i>Bożena Germata</i>	A 801
EF	DZIAŁ ds. FINANSÓW <i>Kierownik Działu: Jolanta Tomasik</i>	A 802
EK	DZIAŁ ds. KSIĘGOWOŚCI <i>inż. Katarzyna Łasińska</i>	A 803
EM	DZIAŁ ds. GOSPODARKI MAJĄTKOWEJ <i>Kierownik Działu: Józef Stański</i>	A 804
EA	STANOWISKO ds. ANALIZ EKONOMICZNYCH	A 805

AR ZASTĘPCA DYREKTORA ds.
ORGANIZACYJNO-PRAWNYCH

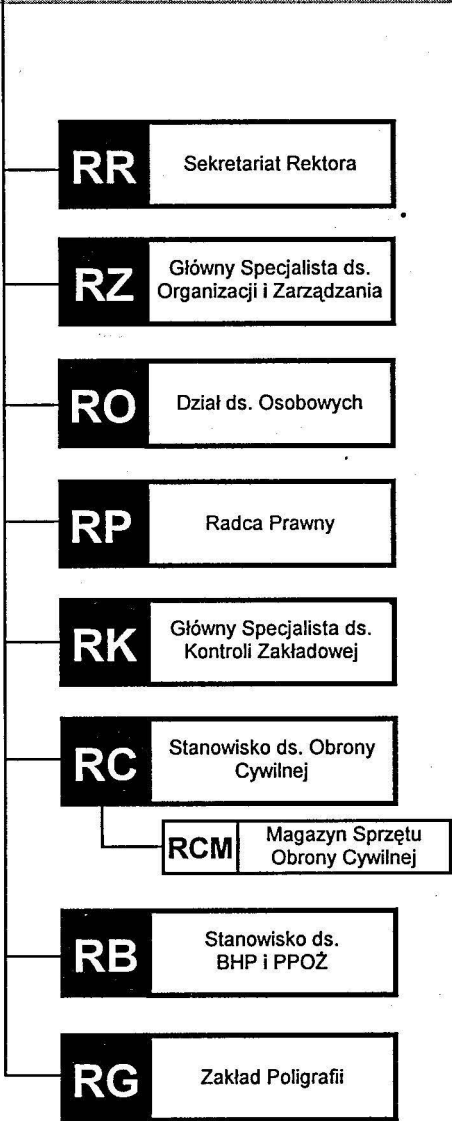

AR ZASTĘPCA DYREKTORA
ds. ORGANIZACYJNO-PRAWNYCH **A 900**

ZASTĘPCA DYREKTORA: inż. Henryk Michalak

RR	SEKRETARIAT REKTORA <i>inż. Irena Rębisz</i>	A 901
RZ	GŁ. SPECJALISTA ds. ORGANIZACJI I ZARZĄDZANIA <i>mgr Monika Duchoń-Gawryś</i>	A 902
RO	DZIAŁ ds. OSOBOWYCH <i>Kierownik Działu: Rozalia Sroka</i>	A 903
RA	RADCA PRAWNY <i>mgr Marian Drzewiecki</i>	A 904
RK	GŁ. SPECJALISTA ds. KONTROLI ZAKŁADOWEJ <i>Tadeusz Zakrzewski</i>	A 905
RC	STANOWISKO ds. OBRONY CYWILNEJ <i>mgr Edward Gulanowski</i>	A 906
	RCM MAGAZYN SPRZĘTU OBRONY CYWILNEJ <i>mgr Edward Gulanowski</i>	A 909
RB	STANOWISKO ds. BHP I PPOŻ. <i>mgr inż. Stanisław Woch</i> <i>Jan Włodarski</i> <i>mgr inż. Dariusz Kulina</i>	A 907
RG	ZAKŁAD POLIGRAFII <i>Kierownik Zakładu: mgr Helena Maria Trzeciak</i>	A 908

